



*To the mountains I go,
to lose my mind, to find my soul*

GORSKI KOTAR

Putovanje od Zagreba preko planina do mora

Prijedlog destinacija



Destinacija 1: Zagreb i Park prirode Medvednica



Park prirode Medvednica je planinski masiv sjeverno od grada Zagreba te je jedan od ukupno 13 parka prirode u Hrvatskoj (ostali PP: Kopački rit, Papuk i Lonjsko polje u Slavoniji, Žumberak i Samoborsko gorje blizu grada Samobora, Učka u Istri, Velebit, Dinara, Biokovo i Vransko jezero u Dalmaciji, Telašćica na Dugom otoku i otok Lastovo, i na kraju regionalni park prirode Mura Drava). Sljeme, najviši vrh Medvednice na 1033mnnv, je popularno izletničko mjesto do kojeg se može doći cestom ili pješice, planinareći mnogobrojnim planinarskim stazama ili najbržim putem, žičarom. Transverzala Medvednice duga je 42 km, a proteže se u smjeru sjeveroistok - jugozapad. Nekada su u šumama Medvednice živjeli vukovi, risovi i medvjedi po kojima je planina, ali i brojni njeni lokaliteti, dobila ime. Usprkos blizini gotovo milijunskog grada na Medvednici su sačuvani uvjeti za postojanje bogatog i raznolikog životinjskog svijeta. Na području Parka još su uvijek prisutni divlja mačka, divlja svinja, srna, lisica, kuna, zec i dr.

Opis izleta

- Planinarski uspon do vrha Sljeme u trajanju od cca. 5h (Markuševac-Hunjka-Horvatove stube-staza 39-Sljeme)
- Pauza za ručak/piknik na vrhu
- Silazak u grad sa žičarom
- Posjet gradu Zagrebu u poslijepodnevnom satima

Destinacija 2: Grad Ogulin, planinski masiv Klek i jezero Sabljaci



Klek je planina sa vrlo stjenovitim vrhom koja se nalazi južno od Gorskog kotara, u blizini grada Ogulina. Vrh se nalazi na nadmorskoj visini od 1.182m i poznat je po karakterističnoj stijeni u visini od 200m. Gledano iz daljine ovaj vrh nalikuje na uspavanog diva čiju glavu čini sam vrh, dok mu dvije manje stijene imenom Klečice oblikuju noge. Sukladno lokalnoj legendi, na planini Klek skrivaju se vještice, simboli ove planine, i čuvaju uspavanog diva.

Stjenovit vrh Klek broji među prvim vježbalištima hrvatskih alpinista te je iz stog razloga također poznat kao koljevka hrvatskog planinarstva i alpinizma.

U blizini Kleka i grada Ogulina nalazi se akumulacijsko **jezero Sabljaci** s ukupnom površinom od 170ha te je po svojoj veličini 11. jezero u Hrvatskoj. Na tom jezeru pružaju se mnogobrojne rekreativne aktivnosti poput ribolovstva, plivanja, veslanja i biciklizma.



Opis izleta

- Uspon na Klek i Klečice u prijepodnevnim satima
- Pauza za piknik na vrhu
- Pauza za piće u PD Klek
- Povratak u grad Ogulin u poslijepodnevnim satima
- Posjet zavičajnom muzeju i gradu Ogulinu
- Obilazak jezera Sabljaci

Destinacija 3:

Grad Vrbovsko i kanjon Kamačnik & Čogrljevo jezero & Orlove stijene & dvorac Severin na Kupu



Kanjon Kamačnik, zaštićeni krajolik na području grada Vrbovskoga, smješten je na istočnom dijelu Gorskog kotara, na površini od cca. 74ha i nadmorskoj visini između 370m i 600m. Iznimno je lijepa destinacija čija se staza prostire od mjesta Vrbovskog do izvora rječice Kamačnik i natrag do Vrbovskog u ukupnoj dužini od cca. 7km. Šumska staza koja je ujedno uređena kao poučna botanička staza, vodi rubom stijene i brojnim drvenim mostovima sagrađenim iznad rječice Kamačnik. Staza vodi kroz bajkovitu šumu bukve, jele i smreke koje se reflektiraju u bistroj vodi i čine kanjon oazom okupanom svim nijansama zelene boje.



Čogrljevo jezero, u mjestu Tići udaljeno 8km od Vrbovskog, nastalo je pomoću pet malih izvora koji se slijevaju u jezero. Šetnjica uz jezero prolazi kraj spomenutih pet izvora i duga je cca. 500m. Stanovnici jezera su patke i pastve. Postojeći slap Vede stvara akumulacijsko jezero koje se u prošlosti koristilo za pogon pilane i mlina. Čogrljevo jezero će vas očaravati svojom tirkiznom bojom, mirisnom crnogoričnom šumom i bajkovitim šumom slapa.

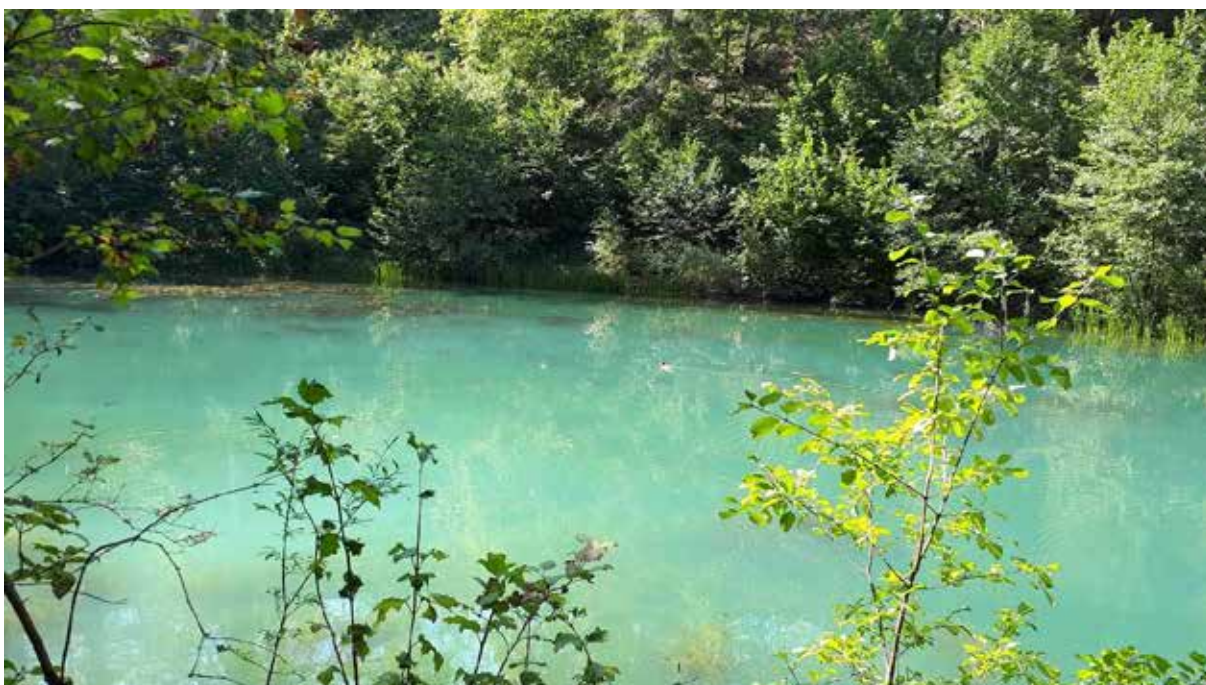

Orlove stijene su vidikovac u blizini lovačke kuće Litorić s kojeg se pruža jedinstven pogled na prekrasnu dolinu rijeke Kupe i sela susjedne Slovenije.



Dvorac Severin na Kupu nastao je krajem 15. stoljeća te je više puta obnovljen. Današnji izgled je dobio 1803.godine prilikom obnove tadašnjeg vlasnika Ivana Oršića. Pored dvorca nalazi se zaštićeni spomenik parkovne arhitekture u kojemu su zasađene rijetke vrste drveća poput crvene bukve, javora i čempresa. Uz ulaz u dvorac postoji vidikovac s prekrasnim pogledom na rijeku Kupu i njezinu dolinu.

Opis izleta

- Šetnja kroz kanjon Kamačnik prijedodne u trajanju od cca. 3h s pauzama
- Pauza za ručak
- Polazak do Čogrljevog jezera u selu Tići u rano poslijepodnevnom satima
- Obilazak jezera u trajanju od cca. 30 minuta
- Polazak do lovačke kuće Litorić u blizini mjesta Presika
- Šetnja do vidikovca Orlove stijene, u trajanju od cca. 1h
- Polazak do Severin na Kupu u kasnim poslijepodnevnom satima
- Posjet dvorcu Severin na Kupu i šetnjica u dolini Kupe, u trajanju od cca. 2h

Destinacija 4:

Grad Skrad, izvor rijeke Dobre, Skradski vrh i kanjon Vražji prolaz i izvor Zeleni vir



Skradski vrh nalazi se na nadmorskoj visini od 1043m. Planinarskom stazom prolazimo kraj izvora rijeke Dobre i nastavimo kružnom stazom do vrha.

Izvor rijeke Dobre - rijeka Dobra izvire iz dva izvora: kod Bukovog Vrh i kod Skrada tvoreći potoke Bukovska Dobra i Skradska Dobra – Šišica. Spajanjem tih dvaju potoka u Donjoj Dobri nastaje rijeka Dobra koja kod Ogulina ponire u Đulin ponor i čini najduži sustav špilja Hrvatske te nekoliko kilometara dalje opet izvire na površinu. Izvor rijeke Dobre u Skradu nalazi se na nadmorskoj visini od 700m.

Kanjon Vražji prolaz i izvor Zeleni vir nalaze se na zaštićenom području u blizini mjesta Skrad. Jedno i drugo su izuzetno zanimljive prirodne pojave spojene u značajni krajobraz koji je 1962.godine proglašen posebnim geomorfološkim rezervatom na ukupnoj površini od 200ha. Vražji prolaz je jedan od najljepših kanjona Gorskog kotara, dug oko 800 metara, a posljedica je djelovanja vode koja je sebi tisućama godina napravila neobičan prolaz. Na kraju Vražjeg prolaza nalazi se ulaz u špilju Muževa hiša dugom oko 200m na čijem kraju se nalazi dvorana s jezercem.

Zeleni vir je snažan izvor na dnu plitke špilje koja se nalazi ispod 70 m visokoj stijeni niz koje se prelijeva voda potoka Curka i čini prekrasan slap. Zeleni vir je dobio ime po zelenkastoj boji vode u jezeru koje nastaje u špilji.

Opis izleta

- Planinarski uspon na Skradski vrh uz obilazak izvora rijeke Dobre, u trajanju od cca. 3h
- Spust do izvora Zeleni vir
- Pauza za ručak i odmor u izletištu Zeleni vir
- Obilazak kanjona Vražji prolaz i špilje Muževa hiša u trajanju od cca. 2h
- Povratak kružnom stazom u mjesto Skrad u kasnim poslijepodnevni satima

Destinacija 5: Lokvarsko jezero, Lokvarska špilja & Park šuma Golubinjak

Mjesto Lokve nudi tri vrlo značajne znamenitosti: Lokvarsko jezero, Lokvarsku špilju i Park šumu Golubinjak.



Lokvarsko jezero je umjetno jezero nastalo između 1952. i 1955. godine. Duboko je 40m i proteže se na 2,5km². Omiljena je destinacija za bicikliste, planinare, kupače i ljubitelje ribolova. Šetnjica oko jezera duga je 17km, ali postoji i mogućnost korištenja splava koji goste prevozi do točke Mrzla Vodica na pola puta kružne staze.



Lokvarska špilja broji među hrvatskim najljepšim i najvećim špiljama. Otkrivena je 1911. godine sasvim slučajno prilikom iskopa kamena. Ukupna poznata dubina špilje je 270m dok je za posjetioce otvorena staza sve do 75m dubine. Pješaka staza vodi kroz nekoliko galerija prepunih stalaktita i stalagmita koji formiraju zanimljive oblike prepuštajući našoj mašti da u njima vidimo zagonetna stvorenja. Temperatura u špilji je stalnih 8 °C i pruža ugodno hlađenje u vrućim ljetnim mjesecima.



Park šuma Golubinjak je od 1953. godine zaštićeno prirodno područje sa svim karakteristikama goranskog krajolika. U ovoj park šumi posjetitelji mogu uživati u bogatstvu čarobnih stabala smreke i jele, kraških fenomena špilja i stijena. Posebno se ističe divovsko stablo jele tzv. Kraljice šume s opsegom od 441cm i visinom od 42m. U sklopu park šume postoji penjalište za alpiniste rekreativce i vanjski prostori za odmor.



Opis izleta

- Obilazak Park šume Golubinjak kružnom stazom u trajanju od 1h30
- Posjet Lokvarskoj špilji uz vodiča
- Pauza za ručak uz Lokvarsko jezero
- Planinarenje oko jezera u trajanju od 2h30
- Povratak sa splavom u kasnim poslijepodnevnim satima
- Kupanje na jezeru

Destinacija 6: Strogi rezervat prirode Bijele i Samarske stijene



Strogi rezervat prirode Bijele i Samarske stijene je strogo zaštićeni krajolik s impresivnim stijenama usred većinom šumovitog područja. Na mnogim mjestima tog rezervata strše stjenoviti vrhovi do 50 metara i više u visinu stvarajući raznolike maštovite oblike stijena uz mnogobrojne rasjede, žljebove, pukotine i provalije. Ispod stjenovitih vrhova prostire se gusta, mjestimice neprohodna šuma u raznim nijansama tamno zelene boje. Na našem planinarskom izletu obići ćemo zapadnu skupinu Samarskih stijena s usponom na vrh Samarskih stijena i na razne druge stijene poput stijena imenom Piramida i Stepenica, prolazeći kroz razne doline guste šume poput Doline suza, Doline vila i Faraonove doline.



Bijele i Samarske stijene proglašene su strogim prirodnim rezervatom što predstavlja najstroži oblik zaštite prirode i veći je stupanj zaštite u usporedbi s nacionalnim parkovima. U strogom rezervatu zabranjene su gospodarske i druge djelatnosti sa ciljem očuvanja izvorne netaknute prirode. U toj čarobnoj šumi fascinantnih krških oblika, u toj oazi mira i tišine, čovjekovoj mašti neće biti granica!



Opis izleta

- Obilazak spomen-područja Matić Poljani na kojemu je postavljeno 26 kamenih stupova u sjećanju na 26 smrznutih boraca za vrijeme II. Svjetskog rata
- Polazak na planinarski izlet oko 10h, kružna staza dužine cca. 7km unutar zapadne skupine Samarskih stijena
- Pauza za ručak u Ratkovom skloništu
- Povratak u Mrkopalj i pauza za piće u kasnim poslijepodnevnim satima

Destinacija 7: Grad Delnice i Japlenški vrh & Grad Fužine, jezero Bajer i špilja Vrelo



Grad Delnice & Park šuma Japlenški vrh

Delnice su grad na najvišoj nadmorskoj visini u Hrvatskoj tj. na 698m. To je ujedno središnje i najveće naselje Gorskog kotara. Kroz Delnice prolazi stara cesta Lujzijana koja je bila glavna poveznica od Karlovca do Rijeke prije izgradnje autoceste. Neposredno na zapadnoj strani Delnica nalazi se Park šuma Japlenški vrh, šumovit brežuljak koji se prostire na 173 ha i nadmorskoj visini od 750m do 742m. Staza kreće od ugostiteljskog objekta Lovački dom pored kojeg se nalazi gater jelenske divljači i 70-metarska skijaška skakaonica. Posjetitelji u šumi često susreću srne koje ovdje imaju svoja omiljena staništa.

Grad Fužine, jezero Bajer i špilja Vrelo – Grad Fužine su poznato turističko mjesto s bogatom tradicijom i omiljeno izletišta za obitelji, sportaše i ljubitelje prirode. To je grad pun znamenitosti i bogat raznim rekreativnim sadržajima poput planinarenja, biciklizma, kanuinga i plivanja. Također je poznat po fešti 31. prosinca i ispraćaju stare godine točno u podne.

Uz grad Fužine nalaze se tri akumulacijska jezera: jezero Bajer, Lepenica i Potkoš. Pored uređenih šetnjica i biciklističkih staza uz jezera posjetitelji mogu također obići špilju Vrelo koja je otkrivena slučajno prilikom izgradnje jezera Bajer tijekom 50-tih godina prošlog stoljeća. Špilja je dugačka 300m i izuzetno je lijepa zbog svojih špiljskih ukrasa, postojećeg gorskog izvora i jezera.

Opis izleta

- Obilazak grada Delnice i Park šume Japlenški vrh, 6km
- Pauza za ručak u Delnicama
- Posjet špilji Vrelo kod Fužina u poslijepodnevnim satima
- Šetnja uz jezero Bajer i vožnja brodicom

Destinacija 8: NP Risnjak: izvor Kupe i vrh Snježnik



Nacionalni park Risnjak, smješten u zapadnom dijelu Gorskog kotara, osnovan je 1953. godine na površini od 3041 hektara. Planina je dobila ime po risu, koji obitava u njezinim šumama, i spada u najljepše hrvatske planine bogate biljnim i životinjskim svijetom.

Osnovu parka čini masiv planine Risnjak, s vrhom na 1528 metara, a 1997. godine površina parka povećana je na 6400 hektara i danas je na području parka izvor rijeke Kupe i planinski masiv Snježnik.

Snježnik je kraška planina sa čijeg vrha nam se na visini od 1506m pruža jedinstven pogled na Kvarnerske otoke, Riječki zaljev, Istru i vrh Učka, slovenski Snežnik, a iza njega pri dobroj vidljivosti mogu se vidjeti i Kamniško-Savinjske Alpe.

Izvor rijeke Kupe nalazi se na nadmorskoj visini od 321m do kuda se stiže lijepom šumskom stazom u obliku serpentina, a sam izvor će Vas očaravati svojom tirkizno plavo-zelenom bojom koja svakom gledatelju oduzima dah. Oni najhrabriji mogu se baciti na kupanje u osvježavajuću izvorsku vodu od cca 7°C 😊

Opis izleta

- Posjet izvoru Kupe u prijepodnevnom satima
- Pauza za piće u planinarskom domu Veliki Platak
- Planinarska tura na vrh Snježnik u trajanju od 4h (piknik na vrhu)
- Posjet starom gradu Trsat iznad grada Rijeke u kasnim poslijepodnevnim satima
- Obilazak grada Rijeke u večernjim satima